

FFB	Fertigfussboden	RBK	Bezug Rohrbaukante
RFB	Rohfussboden	FBK	Bezug Fertigbaukante
BE	Bodeneinlage	HK	Heizkörper
BRH	Brüstungshöhe	HV	Heizkörperverteiler
DA	Dachstuhl	RR	Rohrhülle
DF	Deckenfuge	STG	Steigung
DV	Deckenversprung	RR	Regenrohr
UZ	Unterzug	GK	Gipskarton
ÜZ	Überzug	GKI	Gipskarton imprägniert
		GP	Gipsputz
LH	lichte Höhe	PRF	Pfosten-Riegel-Fassade
RR	Raumhöhe	VWI	Vorwandinstallation
U	Umfang	IW	GK- Installationswand
FL	Fläche	SB	Sichtbeton
F	Festverglasung	AK	Aussenkante
D	Drehflügel	OK	Oberkante
DK	Drehkippsflügel	UK	Unterkante
K	Kippflügel	VK	Vorderkante
SG	Satiniertes Glas	TP	Tiefpunkt
		HP	Hochpunkt

DS	dichtschießend
DSS	dicht- und selbstschießend
RS	Rauchschutz
F30	feuerhemmende Wand
F90	feuerbeständige Wand
T30	feuerhemmende Brandschutztür
T90	feuerbeständige Brandschutztür
RW	Rettungsweg

- +/- 0,00m = 161,18 ü. NN
- Alle Türhöhen beziehen sich auf OK FFB
- Alle Brüstungshöhen beziehen sich auf OK FFB

BRHF Brüstungshöhe Fertig

BRHR Brüstungshöhe Rohbau

Alle Angaben HLSE sind mit den Angaben/
Pläne der Fachplaner abzustimmen
ALLE MAßE SIND AM BAU ZU PRÜFEN
UND MIT DEN ANGABEN DES STATIKERS ÜBEREINZUSTIMMEN

INDEX	DATUM	NAM E	AENDERUNG	FIRMA
c	17.04.26	SW	Entfall mobile Trennwand	KULLA Arch.
b	15.02.23	DDJT	Darstellung finaler Verlauf der OK Bohrpfähle	KULLA Arch.
a		DDJT	Allgemeine Ergänzungen	KULLA Arch.

LP05 - Ausführungsplanung

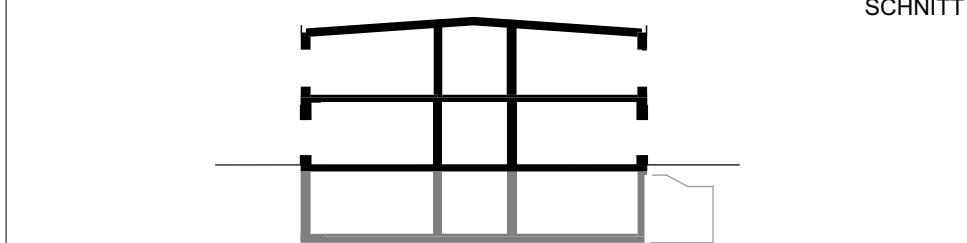
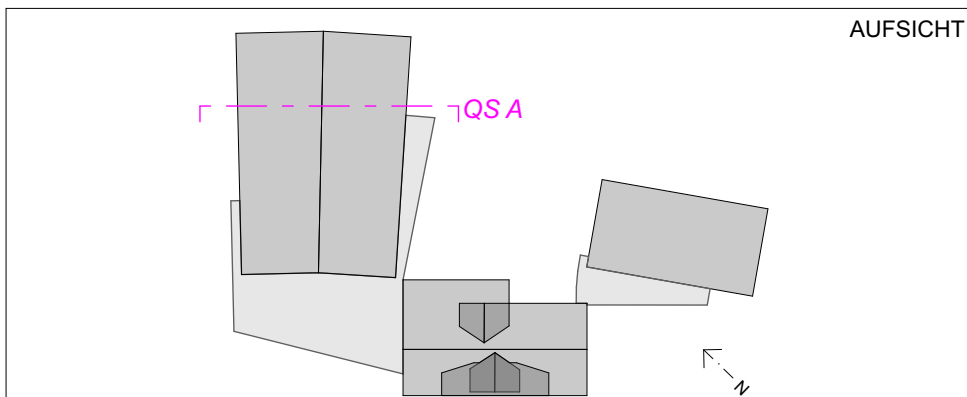

Bauherr:	Main-Taunus-Kreis Der Kreisausschuss Hochbau und Liegenschaftsamt Am Kreishaus 1-5 65704 Hofheim am Taunus
----------	--

Projekt:	Erweiterung Lorsbacher Schule Bornstraße 19 65719 Lorsbach, Hofheim am Taunus
----------	--

Kulla Architektur GmbH
 Hauptstraße 29
 65795 Hattersheim am Main
 tel.: 06190 99 00 90
 fax.: 06190 99 00 99
 mail@kulla-architekten.de

Querschnitt A

Planstand: xx.xx.xxxx		Plott: 17.04.2026
Maßstab:	Blattgrösse:	PlanNr.:
1:50	A1	AP50 SN204 QS-A